

MINISTERIO
DE HACIENDA
Y ADMINISTRACIONES PÚBLICAS

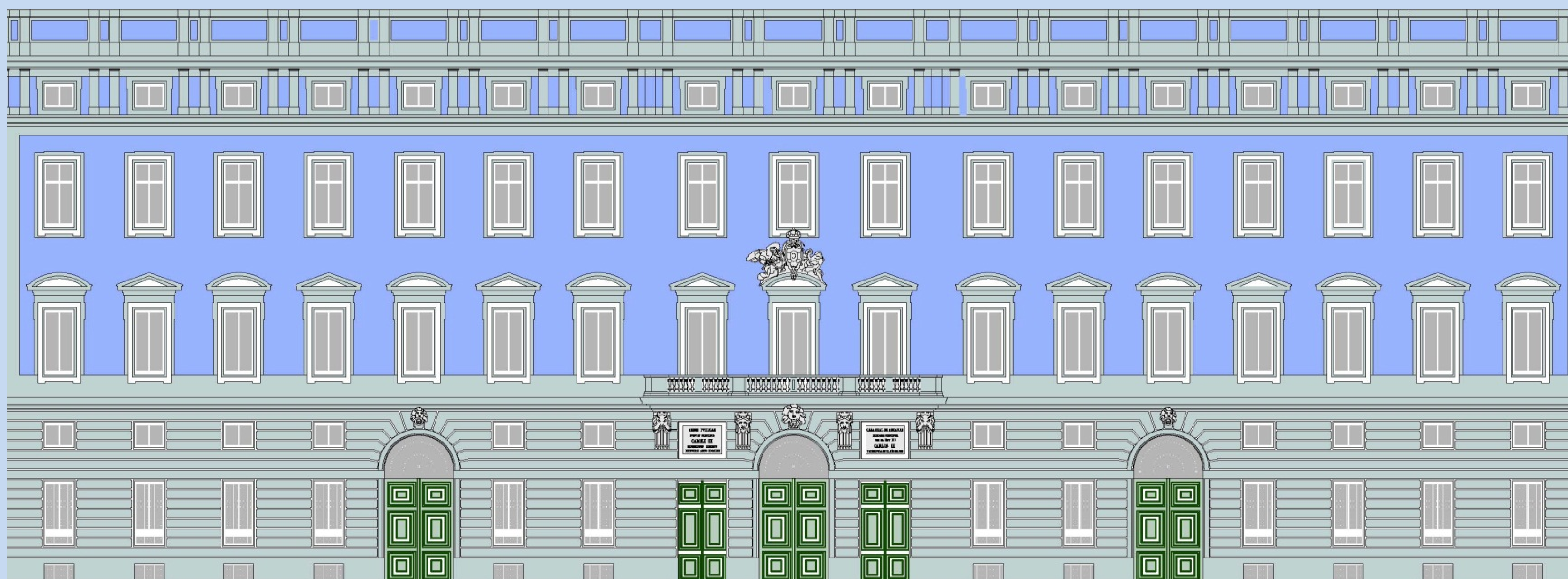

Pago del Segundo Trimestre y Extra FLA del Fondo de Financiación a CCAA

23 junio 2016



1 2 3 4 5

FACE

A través del Punto General de Entrada de Facturas Electrónicas de la Administración General del Estado FACE podrá presentar y consultar el estado de sus facturas electrónicas dirigidas a las miles Administraciones Públicas adheridas al sistema.



Remita

Aquí podrá remitir sus facturas electrónicas a la Administración



Consulte

Puede consultar el estado de tramitación de sus facturas y solicitar la anulación de las mismas

Remitir Factura

REMITA SUS FACTURAS A LAS ADMINISTRACIONES ADHERIDAS A FACE

Además, ya puede presentar a través de FACe facturas a las administraciones que carezcan de punto general de entrada de facturas. Para ello, simplemente deberá incluir como oficina contable, como órgano gestor y como unidad tramitadora el código [DIR3](#) de esa administración.

Correo Electrónico

facturacion@carelab.es

Factura



Anexos



Por favor, escriba el código de la imagen



Renovar

un2z

Su Factura:



factura8_232.xsig, 0.01 MB

Eliminar

Remitir Factura

Remitir Factura

REMITA SUS FACTURAS A LAS ADMINISTRACIONES ADHERIDAS A FACE

Además, ya puede presentar a través de FACe facturas a las administraciones que carezcan de punto general de entrada de facturas. Para ello, simplemente deberá incluir como oficina contable, como órgano gestor y como unidad tramitadora el código [DIR3](#) de esa administración.

 [Exportar a PDF](#)

NIF / CIF del emisor	95789340K
Nombre/Razón social del emisor	CARELAB
CIF del destinatario	S4611001B
Fecha de Expedición	2016-06-23
Número de Registro	201601041488
Fecha de Registro	2016-06-23 12:01:49
Oficina Contable destinataria	O.C. Hospital La Fe de Valencia
Organo Gestor destinatario	Generalitat Valenciana
Unidad Tramitadora destinataria	U.T. Hospital La Fe de Valencia
Serie / Número de la factura	Emit-/8
Importe de la factura	1323207.6000 EUR
Firmante de la factura	95789340K
Estado	Registrada
Comentario del Estado	La factura ha sido registrada en el registro electrónico REC

[Remitir otra factura](#)



1 2 3 4 5

FACE

A través del Punto General de Entrada de Facturas Electrónicas de la Administración General del Estado FACE podrá presentar y consultar el estado de sus facturas electrónicas dirigidas a las miles Administraciones Públicas adheridas al sistema.



Remita

Aquí podrá remitir sus facturas electrónicas a la Administración



Consulte

Puede consultar el estado de tramitación de sus facturas y solicitar la anulación de las mismas

Factura 201601041488

DETALLE.

[Volver](#)

 [Exportar a PDF](#)

NIF / CIF del emisor	95789340K
Nombre/Razón social del emisor	CARELAB
CIF del destinatario	S4611001B
Fecha de Expedición	23/06/2016
Número de Registro	201601041488
Fecha de Registro	23/06/2016 12:01:49
Oficina Contable destinataria	A10018355 - O.C. Hospital La Fe de Valencia
Organo Gestor destinatario	A10002983 - Generalitat Valenciana
Unidad Tramitadora destinataria	A10018163 - U.T. Hospital La Fe de Valencia
Serie / Número de la factura	Emit-/8
Importe de la factura	1323207.6 EUR
Firmante de la factura	95789340K
Estado	Registrada
Comentario del Estado	Envío de la factura

[✕ Solicitar Anulación](#)

Factura 201601041488

DETALLE.

[Volver](#)

 [Exportar a PDF](#)

NIF / CIF del emisor	95789340K
Nombre/Razón social del emisor	CARELAB
CIF del destinatario	S4611001B
Fecha de Expedición	23/06/2016
Número de Registro	201601041488
Fecha de Registro	23/06/2016 12:01:49
Oficina Contable destinataria	A10018355 - O.C. Hospital La Fe de Valencia
Organo Gestor destinatario	A10002983 - Generalitat Valenciana
Unidad Tramitadora destinataria	A10018163 - U.T. Hospital La Fe de Valencia
Serie / Número de la factura	Emit-/8
Importe de la factura	1323207.6 EUR
Firmante de la factura	95789340K
Estado	Registrada en el RCF de la Generalitat Valenciana
Comentario del Estado	Factura registrada en el registro contable

[✖ Solicitar Anulación](#)

Factura 201601041488

DETALLE.

[Volver](#)

 [Exportar a PDF](#)

NIF / CIF del emisor	95789340K
Nombre/Razón social del emisor	CARELAB
CIF del destinatario	S4611001B
Fecha de Expedición	23/06/2016
Número de Registro	201601041488
Fecha de Registro	23/06/2016 12:01:49
Oficina Contable destinataria	A10018355 - O.C. Hospital La Fe de Valencia
Organo Gestor destinatario	A10002983 - Generalitat Valenciana
Unidad Tramitadora destinataria	A10018163 - U.T. Hospital La Fe de Valencia
Serie / Número de la factura	Emit-/8
Importe de la factura	1323207.6 EUR
Firmante de la factura	95789340K
Estado	Contabilizada la obligación reconocida
Comentario del Estado	UT tramita factura para pago

[✖ Solicitar Anulación](#)

Factura 201601041488

DETALLE.

[Volver](#)

 [Exportar a PDF](#)

NIF / CIF del emisor	95789340K
Nombre/Razón social del emisor	CARELAB
CIF del destinatario	S4611001B
Fecha de Expedición	23/06/2016
Número de Registro	201601041488
Fecha de Registro	23/06/2016 12:01:49
Oficina Contable destinataria	A10018355 - O.C. Hospital La Fe de Valencia
Organo Gestor destinatario	A10002983 - Generalitat Valenciana
Unidad Tramitadora destinataria	A10018163 - U.T. Hospital La Fe de Valencia
Serie / Número de la factura	Emit-/8
Importe de la factura	1323207.6 EUR
Firmante de la factura	95789340K
Estado	Pagada
Comentario del Estado	Factura pagada

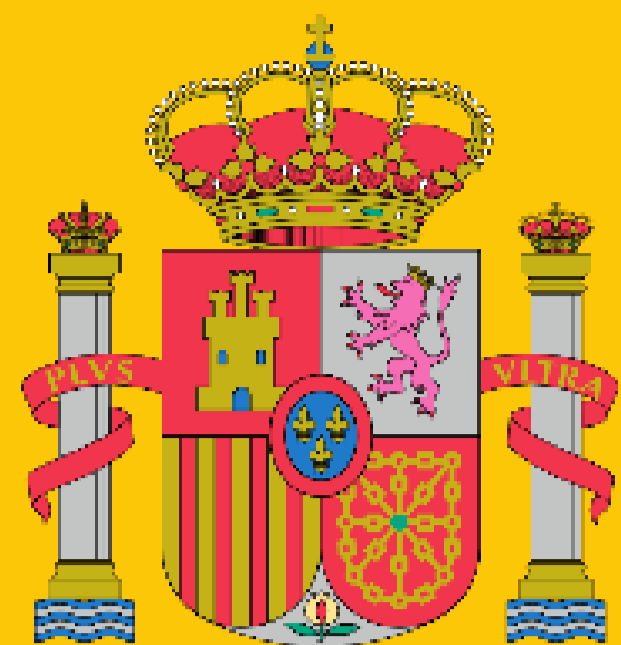

Cronograma Pagos FLA

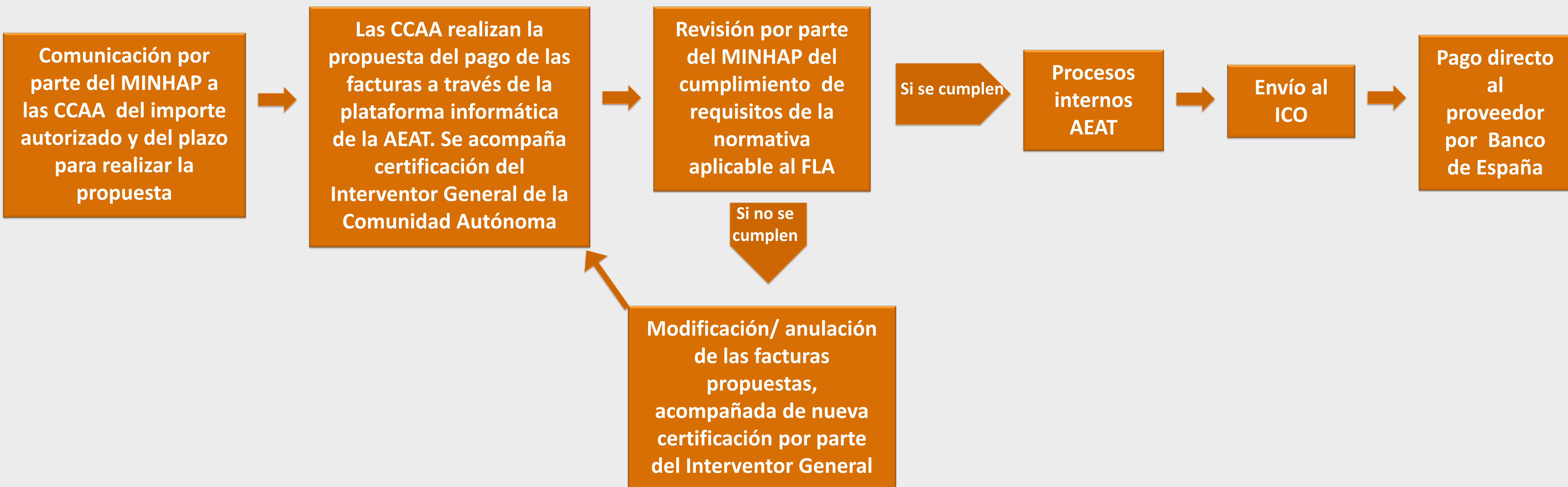

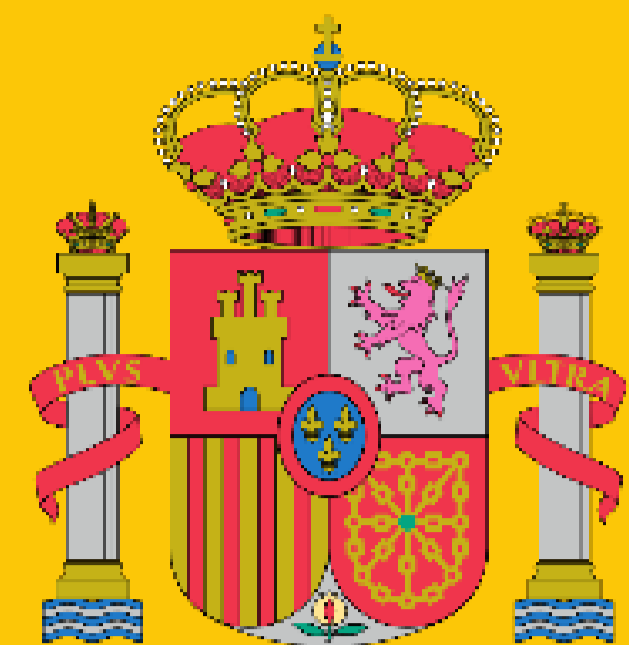

Cantidades asignadas por ACDGAE por CCAA (M€)

	SEGUNDO TRIMESTRE 2016 (Acuerdo CDGAE 31/03/2016)				Extra FLA (ACDGAE 08/06/2016)	2016			
	Vencimientos 2016	Objetivo déficit 2016*	Otros	Total Préstamos 2T 2016	Objetivo déficit 2016*	Vencimientos 2016	Objetivo déficit 2016*	Otros	TOTAL
CANARIAS	324,6	33,0	14,2	371,8	-	324,6	33,0	14,2	371,8
GALICIA	286,2	43,6	21,2	351,0	-	286,2	43,6	21,2	351,0
FACILIDAD FINANCIERA	610,8	76,6	35,4	722,8	0,0	610,8	76,6	35,4	722,8
ANDALUCÍA	556,3	112,6	55,8	724,7	321,2	556,3	433,8	55,8	1.045,9
ARAGÓN	21,0	26,6	8,9	56,5	327,4	21,0	354,0	8,9	383,8
CAST. LA MANCHA	230,9	29,5	12,8	273,2	198,1	230,9	227,6	12,8	471,4
CATALUÑA	553,6	159,5	31,2	744,3	1.366,2	553,6	1.525,7	31,2	2.110,4
EXTREMADURA	82,4	13,7	10,0	106,1	247,2	82,4	260,9	10,0	353,2
C. VALENCIANA	354,5	78,9	22,8	456,2	1.362,7	354,5	1.441,6	22,8	1.818,9
ASTURIAS	116,3	16,8	7,5	140,6	22,5	116,3	39,3	7,5	163,0
BALEARS (ILLES)	123,6	21,3	3,2	148,0	200,5	123,6	221,8	3,2	348,5
CANTABRIA	61,4	9,6	4,8	75,8	47,5	61,4	57,1	4,8	123,3
MADRID	1.234,5	158,8	13,8	1.407,0	914,2	1.234,5	1.072,9	13,8	2.321,2
MURCIA	95,9	21,7	7,3	124,9	346,2	95,9	367,9	7,3	471,1
RIOJA (LA)	74,0	6,3	2,5	82,8	19,3	74,0	25,5	2,5	102,0
FLA	3.504,3	655,2	180,5	4.340,0	5.372,9	3.504,3	6.028,1	180,5	9.712,9
TOTAL CCAA	4.115,1	731,8	215,8	5.062,7	5.372,9	4.115,1	6.104,7	215,8	10.435,6

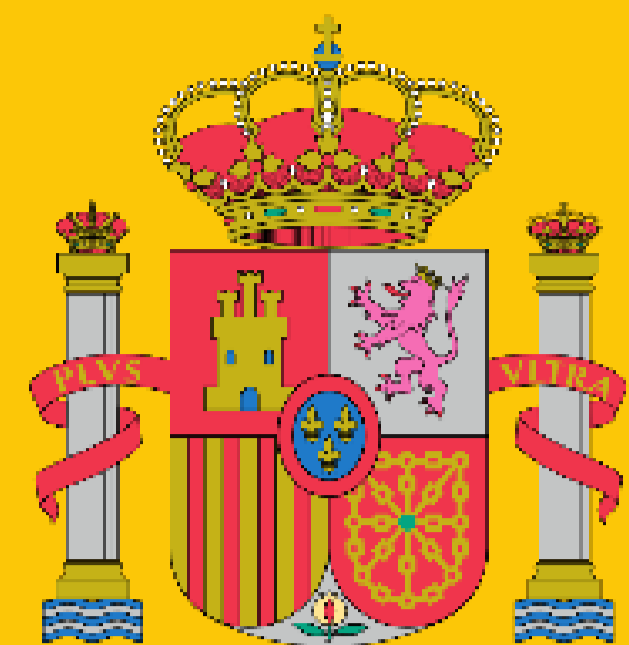

Disposiciones por CCAA (M€)

	SEGUNDO TRIMESTRE 2016 (Acuerdo CDGAE 31/03/2016)				Extra FLA 2016	2016				Nº Facturas	FINALIDAD DEL GASTO					
	Vencimi- entos **	Provee- dores	Otros	Total Préstam- os 2T 2016		Provee- dores	Vencimi- entos **	Provee- dores	Otros		TOTAL	Sanidad	Conveni- os con farmacia- s	Educaci- ón	Servici- os Social- es	TOTAL servicios fundament- ales
CANARIAS *	327,9	29,6	14,1	371,7	-	327,9	29,6	14,1	371,7	-	-	-	-	-	-	-
GALICIA*	268,5	43,6	21,2	333,3	-	268,5	43,6	21,2	333,3	-	-	-	-	-	-	-
FACILIDAD FINANCIERA	596,5	73,2	35,3	705,1	0,0	596,5	73,2	35,3	705,1	-	-	-	-	-	-	-
ANDALUCÍA	568,0	100,3	55,5	723,7	164,5	568,0	264,7	55,5	888,2	39.233	234,59	0,00	3,43	11,25	249,27	320,23
ARAGÓN	20,2	26,0	8,8	55,0	201,7	20,2	227,7	8,8	256,7	56.232	203,38	28,16	4,22	7,67	215,27	236,53
CAST. LA MANCHA	239,2	21,0	12,8	273,1	71,1	239,2	92,1	12,8	344,1	12.729	67,41	0,00	5,31	16,66	89,38	104,90
CATALUÑA	554,4	158,6	31,2	744,1	1.240,3	554,4	1.398,9	31,2	1.984,5	211.614	978,77	208,42	13,16	80,53	1.072,46	1.430,08
EXTREMADURA	84,1	10,9	9,9	104,9	237,3	84,1	248,2	9,9	342,2	61.138	229,69	28,23	3,69	2,34	235,73	258,13
C. VALENCIANA***	372,5	136,1	45,5	554,1	855,1	372,5	991,2	45,5	1.409,2	118.214	762,60	108,02	67,40	92,11	922,11	1.036,71
ASTURIAS																
BALEARS (ILLES)	126,8	16,5	3,2	146,5	15,3	126,8	31,9	3,2	161,8	158	27,89	16,52	0	0	27,89	35,03
CANTABRIA	61,4	9,6	4,8	75,8	0,0	61,4	9,6	4,8	75,8	1.639	14,38	0	0	0	14,38	14,38
MADRID																
MURCIA	99,5	17,6	7,3	124,4	311,9	99,5	329,5	7,3	436,3	52.656	281,80	80,00	5,78	5,69	293,27	336,78
RIOJA (LA)																
FLA	2.126,0	496,5	179,1	2.801,5	3.097,2	2.126,0	3.593,7	179,1	5.898,8	553.613	2.800,51	469,36	102,99	216,26	3.119,77	3.772,77
TOTAL CCAA	2.722,5	569,7	214,4	3.506,6	3.097,2	2.722,5	3.666,9	214,4	6.603,9	553.613	2.800,51	469,36	102,99	216,26	3.119,77	3.772,77

(*) Las disposiciones que reciben las CCAA de Canarias y Galicia corresponde al compartimento de Facilidad Financiera del Fondo de Financiación y no al FLA, al que estas comunidades no están adheridas. En facilidad financiera no se pagan facturas de proveedores, se dan los fondos directamente a las CCAA.

(**) Incluyen los importes destinados a atender vencimientos de operaciones de deuda en términos PDE tanto por amortizaciones de principal como de intereses.

(***) En el caso de la Comunitat Valenciana la propuesta de pagos a proveedores y otros del primer y segundo trimestre se han acumulado, por lo que no puede diferenciarse exactamente el importe correspondiente a uno u otro trimestre.

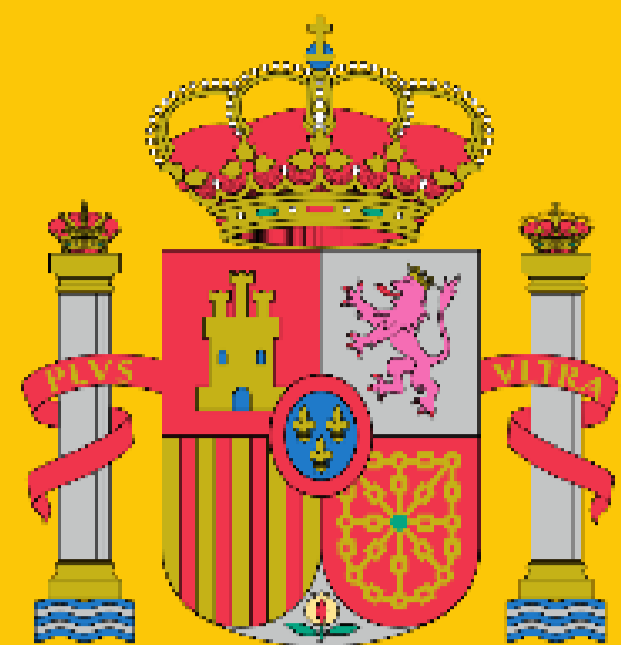

MINISTERIO
DE HACIENDA
Y ADMINISTRACIONES PÚBLICAS



Pago del Segundo Trimestre y Extra FLA del Fondo de Financiación a CCAA

23 junio 2016